

วิทยุขอตัดไฟ

15 ธ.ค. 66

การไฟฟ้าส่วนภูมิภาค
PROVINCIAL ELECTRICITY AUTHORITY

เลขที่ ก.ต.สพ.ร.(ปบ.) 04498

ชื่อผู้รับ นายพิชิตนันท์ พิชิตสุวรรณชัย

ชื่อผู้ส่ง นายพิชา ตันยิตเส็ง

วันที่ ๑๔ ธันวาคม ๒๕๖๖

ตำแหน่ง อก.ปบ.(ก.๓)

ตำแหน่ง รจก.(ท.)ปฏิบัติงานแทน ผจก.กฟอ.สามพราน

ด้วยการไฟฟ้า สามพราน จะขอย้ายโหนดตั้ง Manual ตัดไฟ เพื่อปฏิบัติงาน เพื่อ เปลี่ยน Dis(SAU๓S-๐๔) เป็น SF๖ คลองลาดตะเข้ ตามแผนผังสังเขปแนบ จำนวน ๑ แผนผัง ดังนี้

ที่	ฟีดเดอร์	วัน/เดือน/ปี	ตั้งแต่เวลา	ถึงเวลา	ลักษณะงาน/บริเวณ	จาก	ถึง	ผู้ควบคุมงาน
๑	OYM๐๑	๑๖ ธ.ค.๖๖	๐๙.๐๐	๑๔.๐๐	เปลี่ยน Dis(SAU๓S-๐๔) เป็น SF๖ คลองลาดตะเข้			นายนิพนธ์ ผูกฉิม ๐๘๖-๓๑๗๗๗๖๑

พื้นที่ที่มีผู้ใช้ไฟได้รับผลกระทบ(ไฟดับ) ไม่มีผู้ใช้ไฟได้รับผลกระทบ

ผู้ประสานงานการตัดไฟ ชื่อ นายนิพนธ์ ผูกฉิม ตำแหน่ง ชผ.ปบ โทร. ๐๘๖-๓๑๗๗๗๖๑

พื้นที่ ที่ขอตัดไฟปฏิบัติงานมีสายเคเบิลใยแก้วนำแสงของ กฟภ. (หากมีโอกาสชำรุด ผศส.กรส.(ก.๓) จะไปตรวจสอบก่อนปฏิบัติงาน)

- มีสายเคเบิลใยแก้วนำแสง ๑.๑ มีโอกาสชำรุด ๑.๒ ไม่มีโอกาสชำรุด
- ไม่มีสายเคเบิลใยแก้วนำแสง

ลงชื่อ

(นายพิชา ตันยิตเส็ง)

รจก.(ท.)ปฏิบัติงานแทน ผจก.กฟอ.สามพราน

สำหรับแผนกควบคุมการจ่ายไฟ (ผคฟ.) กฟภ.๓

เรียน อก.ปบ.(ก.๓)

ผคฟ. พิจารณาแล้วเห็นควร

- อนุมัติให้ตัดไฟตามคำขอข้อ 1 ฟีดเดอร์ OYM1 จาก SAU3S-04 ถึง -
ในวันที่ 16 ธ.ค. 66 ตั้งแต่เวลา 09.00 น. ถึง 14.00 น. ตามใบสั่งทำสวิตซ์ซึ่งเลขที่ 1827/66
- อนุมัติให้ตัดไฟตามคำขอข้อ ฟีดเดอร์ จาก ถึง
ในวันที่ ตั้งแต่เวลา น. ถึง น. ตามใบสั่งทำสวิตซ์ซึ่งเลขที่
- อนุมัติให้ตัดไฟตามคำขอข้อ ฟีดเดอร์ จาก ถึง
ในวันที่ ตั้งแต่เวลา น. ถึง น. ตามใบสั่งทำสวิตซ์ซึ่งเลขที่
- อนุมัติให้ตัดไฟตามคำขอข้อ ฟีดเดอร์ จาก ถึง
ในวันที่ ตั้งแต่เวลา น. ถึง น. ตามใบสั่งทำสวิตซ์ซึ่งเลขที่
- อนุมัติให้ตัดไฟตามคำขอข้อ ฟีดเดอร์ จาก ถึง
ในวันที่ ตั้งแต่เวลา น. ถึง น. ตามใบสั่งทำสวิตซ์ซึ่งเลขที่
- พนักงานศูนย์ฯ นาย พิชา ตันยิตเส็ง โทร. ๐๘๖-๓๑๗๗๗๖๑ ประสานงานการขอตัดไฟกับ

(นายพิชิตนันท์ พิชิตสุวรรณชัย)
จต.ก.๔ 11กน น.พ.ด.พ.

สำหรับผู้อนุมัติ

ที่ ก.๓ กปบ.(คฟ.)

เรียน ผจก. กฟอ.สามพราน

อก.บช.(ก.๓),

อก.ว.(ก.๓)

อนุมัติ และแจ้ง จป. เพื่อตรวจสอบความปลอดภัย,

พร้อมทั้งลงข้อมูลแจ้งแผนดับไฟลงใน www.pea.co.th

ขั้นตอนการสวิตซ์ซึ่ง 1 แผ่น

แผนผังแนบ 1 แผ่น

ผจก. (สถานี)

เพื่อทราบ และจัดพนักงานเข้าปฏิบัติงานร่วมกับศูนย์

นครปฐม ตั้งแต่เวลา น. เป็นต้นไป จนกว่างานจะแล้วเสร็จ

(นายเลอพงศ์ แก่นจันทร์)

รก.ปบ.(ก3) ปฏิบัติงานแทน อก.ปบ.(ก3)

ใบสั่งทำสวิตชิง

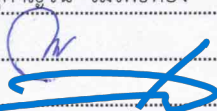
1. สถานที่ทำงาน	คลองลาดตะเข้				
2. กำหนดวันที่ทำงาน	16 ธ.ค. 66	เวลา	09.00 น.	ถึง	14.00 น.
3. ผู้ขอทำงาน	กฟอ.สพร.	งานที่ทำ	เปลี่ยน Dis เป็น SF6		ตามใบขอปฏิบัติงาน 1827/2566
4. เตรียมการสวิตชิงโดย	นายณัฐกาญจน์ รมโพธิ์ทอง			วันที่	14 ธันวาคม 2566
5. ตรวจสอบสวิตชิงโดย				วันที่	14 ธันวาคม 2566
6. อนุมัติสวิตชิงโดย				วันที่	14 ธันวาคม 2566
7. สั่งทำสวิตชิงโดย	1. นายพีรภัทร, นายขุนทอง, นายศักดิ์สิทธิ์, นายพนิต (กะ1 00.00 น. - 08.00 น.) 2. นายศุภสวัสดิ์, นายอนุสรณ์, นายธนิต, นายวรรณพงษ์, นายมโนช (กะ2 08.00 น. - 16.00 น.) 3. นายจิรวัดน์, นายพิชชา, นายวีรวัชร, นายอมร (กะ3 16.00 น. - 24.00 น.)				

ที่	รหัสอุปกรณ์	สภาพอุปกรณ์ ปกติก่อน ดำเนินการ	ดำเนินการ	เวลา	ผู้ดำเนินการ	ผู้สั่งการ	หมายเหตุ
1	ตรวจสอบอุปกรณ์ป้องกันและตัดตอน ก่อนทำการสวิตชิง						
2	ตรวจสอบ Dis SAU03S-04 (คลองลาดตะเข้) ว่าอยู่ในตำแหน่ง ปลด						
3	ONC06VB-01	"ON" Auto Reclose	"OFF" Auto Reclose		ONC		
4	OYM01VB-01	"ON" Auto Reclose	"OFF" Auto Reclose		OYM		
5	แจ้งกฟอ.สพร.ให้ทำการเปลี่ยน Dis เป็น SF6 ได้โดยวิธี Hotline						
สิ้นสุด Switching ช่วงเช้า							
6	เมื่อกฟอ.สพร.เปลี่ยน Dis เป็น SF6 เสร็จเรียบร้อยแล้ว ตรวจสอบ Sf6 SAU03S-04 (คลองลาดตะเข้) ให้อยู่ในตำแหน่ง Open และ ล็อคคาน						
7	ONC06VB-01	"OFF" Auto Reclose	"ON" Auto Reclose		ONC		
8	OYM01VB-01	"OFF" Auto Reclose	"ON" Auto Reclose		OYM		
สิ้นสุด Switching ทั้งหมด							

งานวันเสาร์ที่ 16 ธันวาคม 2566 เปลี่ยน Dis SAU3S-04 เป็น SF6

ตามแผนงานตัดจ่ายสถานีอ้อมใหญ่4

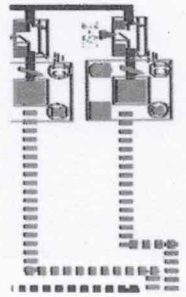

ข. ไร่รัง30 - กากูต

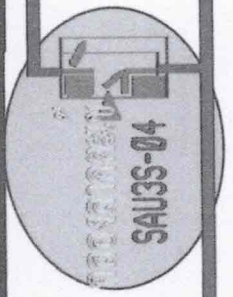

SAU3S-05

ปากคลองตลาดสาย 5

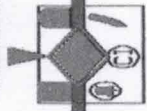
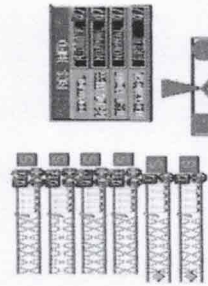

(SCS59)

0Y17S-05

ปากน้ำคอกมก

15x100 KVAR

ข. ไร่รัง